Annexe 1
Plan de délimitation des espaces délégués

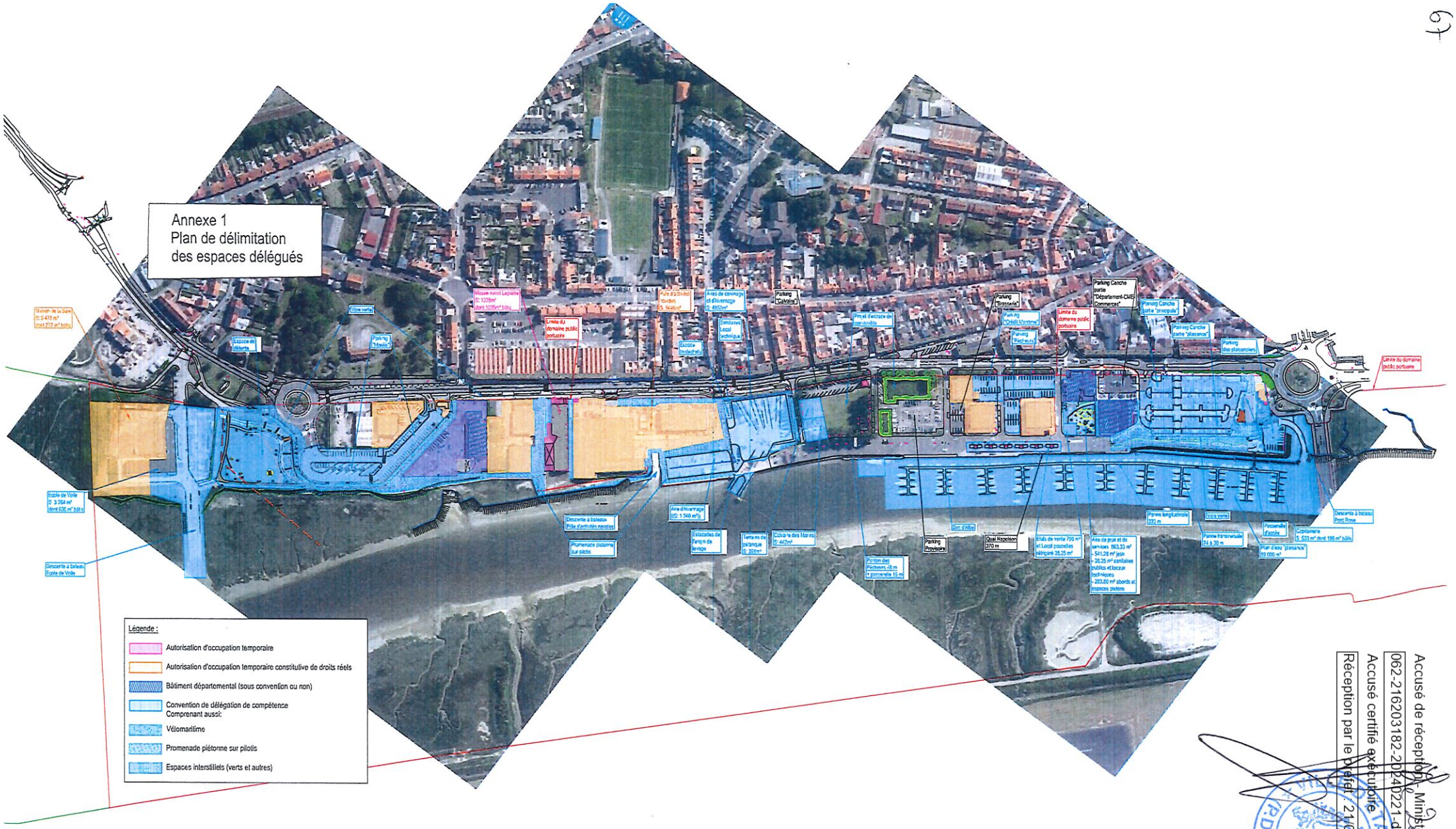

Légende :

- Autorisation d'occupation temporaire
- Autorisation d'occupation temporaire constitutive de droits réels
- Bâtiment départemental (sous convention ou non)
- Convention de délégation de compétence Comprenant aussi:
- Vélomarilime
- Promenade piétonne sur pilotis
- Espaces interstitiels (verts et autres)

Accusé de réception - Ministère de l'Intérieur
062-216203182-20240221-del1-190224-DE
Accusé certifié exécutoire
Réception par le préfet : 21/02/2024
VILLE TAPLES SUR MER (P.D.C.)